

KASTERLEE
3de afdeling
Sectie B
Nrs.: 521M & 521N
Totaalopp.: 7a 21ca

524F
DE MEYER E. & HERMANS M.
Opstal 19
2460 Kasterlee

524D
VAN DORP M. & STEESSENS L.
Opstal 21
2460 Kasterlee

527C
DIERCKX M.
Opstal 11
2460 Kasterlee

DE MEYER M.
Dierckx Leuvenstraat 12
3840 Borgloon

DE MEYER R.
Rauwbankstraat 24
2275 Lille

DE MEYER E. & rechthebbenden
Opstal 19
2460 Kasterlee

Reeds afgebroken
Ruimtelijke
Sloopvergunning 2013/81

Raaijn volgens K.B. 16/11/1959

LEGENDE

- Perceelsgrens
- Gebouw
- Koterij
- Huisnummer
- Hoog
- Draadsfsluiting
- Betonnen platen
- Combinatiepaal
- Hoogspanningslijn
- Betondidals
- Betontegels
- Meestnagel
- Strackolk

Foto 1
Foto 2
Foto 3
Foto 4
Foto 5
Foto 6

LOKAAL	X	Y
A	9.64	3.09
B	9.33	40.30
C	26.42	43.57
D	29.53	3.09

INPLANTINGSPLAN LANDMETER

bvba Landmeter- & Expertisekantoor Verbeek
Vincent Verbeek LAN101423
Landmeter-Expert, beëdigd door de
Rechtbank van Eerste Aantleg te Turnhout

School: 1/ 400
Datum: 17 december 2011

VERBEEK
Landmeter- & Expertisekantoor

Adres: Lierseweg 154B
2200 Harentois
GSM: 0493/20.51.36
vincent.verbeek@telenet.be

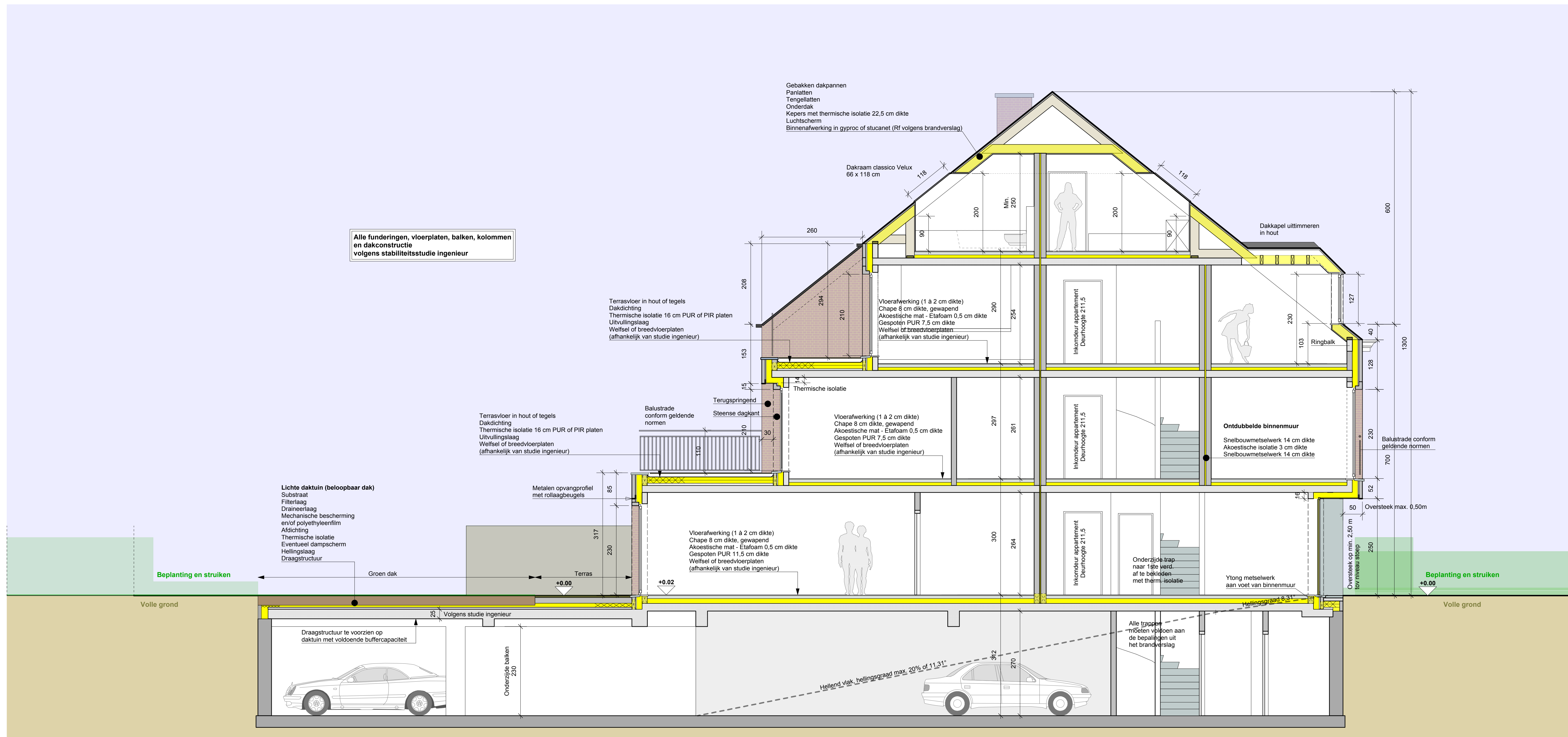

DOORSNEDE SCHAAL 1/50

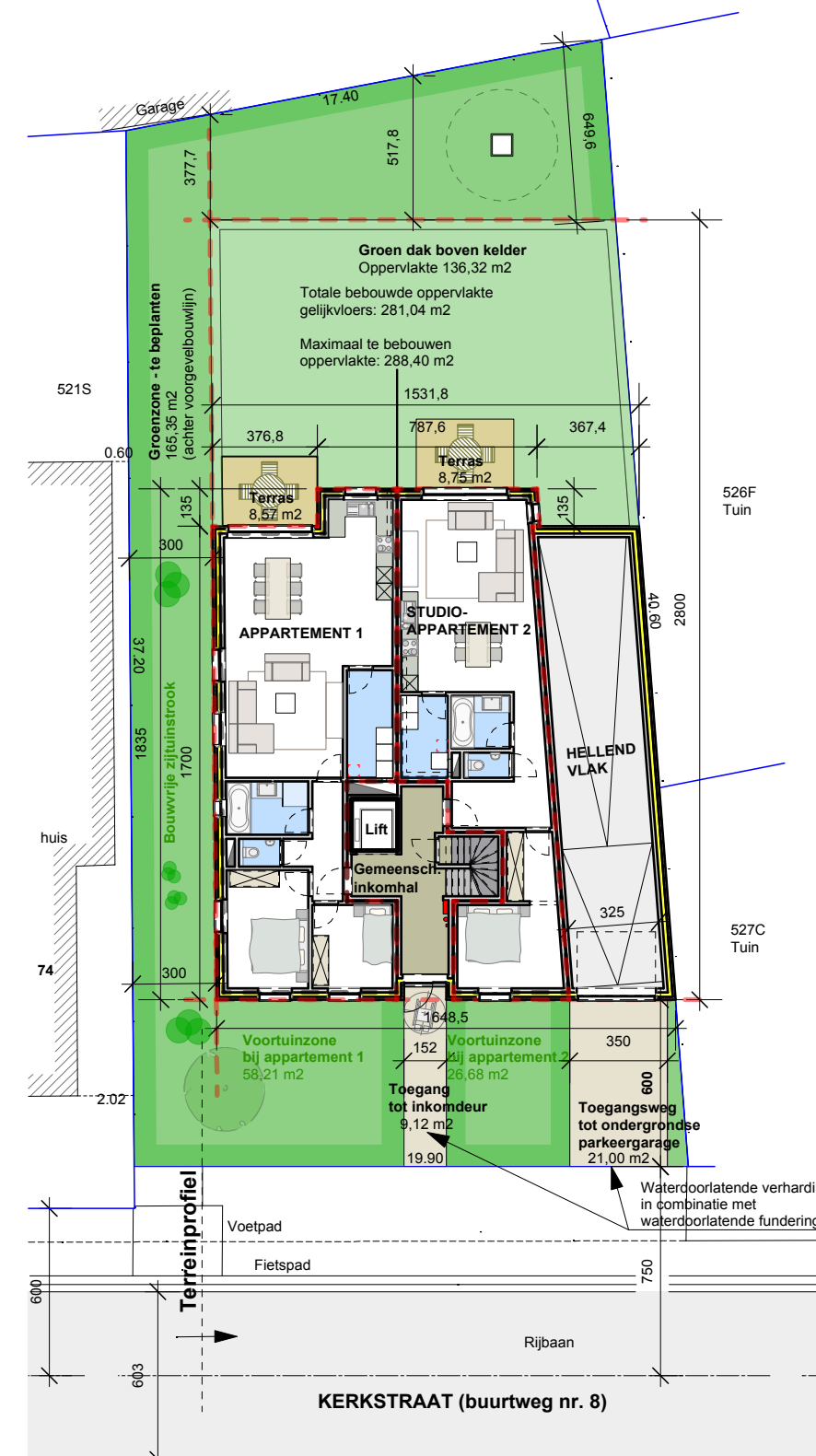
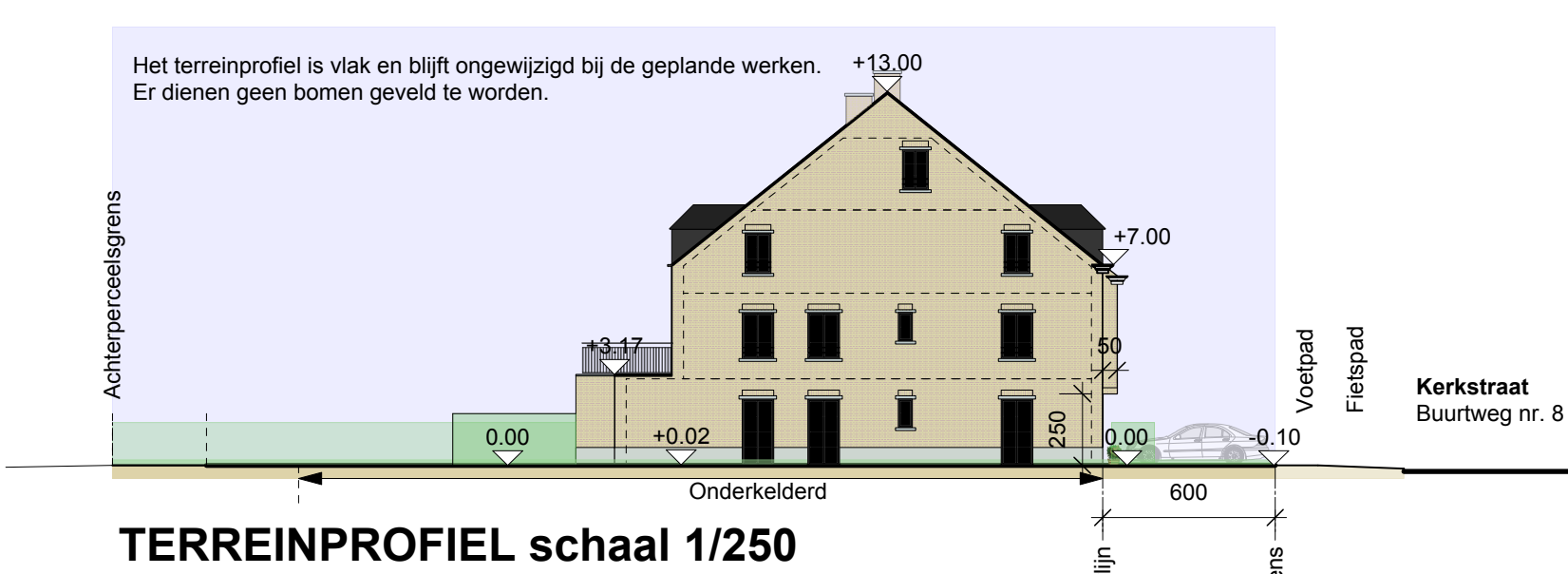

EPB-regelgeving:
De architect wijst de opdrachtgever op de EPB-regelgeving zoals vervat in het Decreet van 07.05.2004 en het Besluit dd 11.03.2005 van de Vlaamse Regering.

De opdrachtgever bevestigt uitdrukkelijk de EPB-regelgeving te kennen.
Hij verbindt zich ertoe de inhoud van het Decreet te respecteren,
van bij het ontwerp rekening te houden met de EPB-eisen
en de nodige middelen te voorzien in zijn budget om de werken en leveringen
overeenkomstig de geldende eisen te laten plaatsvinden.

EPB-ventilatie
Ventilatiesysteem uit te voeren volgens de richtlijnen
van de EPB-verslaggever.
Ventilatiesysteem D te voorzien in de wooneenheden.

Alle werken dienen uitgevoerd te worden conform de voorschriften uit:
- het brandverslag
- het advies van het centrum van toegankelijkheid
- het advies van de milieudienst en technische dienst
- de bouwvergunning

Gevelmaterialen te bouwen meergezinswoning:
Gevelmetselwerk in klink- en spaasteen (recuperatiesteen)
Ramen in zwart-grijs aluminium
Donkergrijze dakpannen
Bekleding dakkapellen voorgeweld in donkergrijze zink
Geprofileerde dakgoot voorgeweldzijde
Donkergrijze zinken afdekbouzen en gaten
Dorpels, lintelen en plint in blauwe hardsteen



BOUWAANVRAAGPLAN

HET BOUWEN VAN EEN MEERGEZINSWONING (6 wooneenheden) MET ONDERGRONDSE PARKEERPLAATSEN

Inplantingsplan landmeter schaal 1/400
Inplantingsplan na de werken schaal 1/250
Terreinprofiel na de werken schaal 1/250

Zijgevelaanzicht schaal 1/50
Doorsnede schaal 1/50

03 juni 2014

BOUWPLAATS: 2460 Kasterlee (Tienen)
Kerkstraat nr. 72
3de afdeling, sectie B, nr. 521M en 521N

AANVRAGER: Heymans Paul
Acaciaaan nr. 27
2460 Kasterlee
tel. 014/85.10.18

OPDRACHT: Het bouwen van een meergezinswoning (6 wooneenheden) met ondergrondse parkeerplaatsen

ARCHITECT: Architectenbureau Leen Van Lommel bvba
Pastorijstraat nr. 56
2460 Kasterlee
gsm 0477/53.50.27

ARCHITECT:

AANVRAGER: