

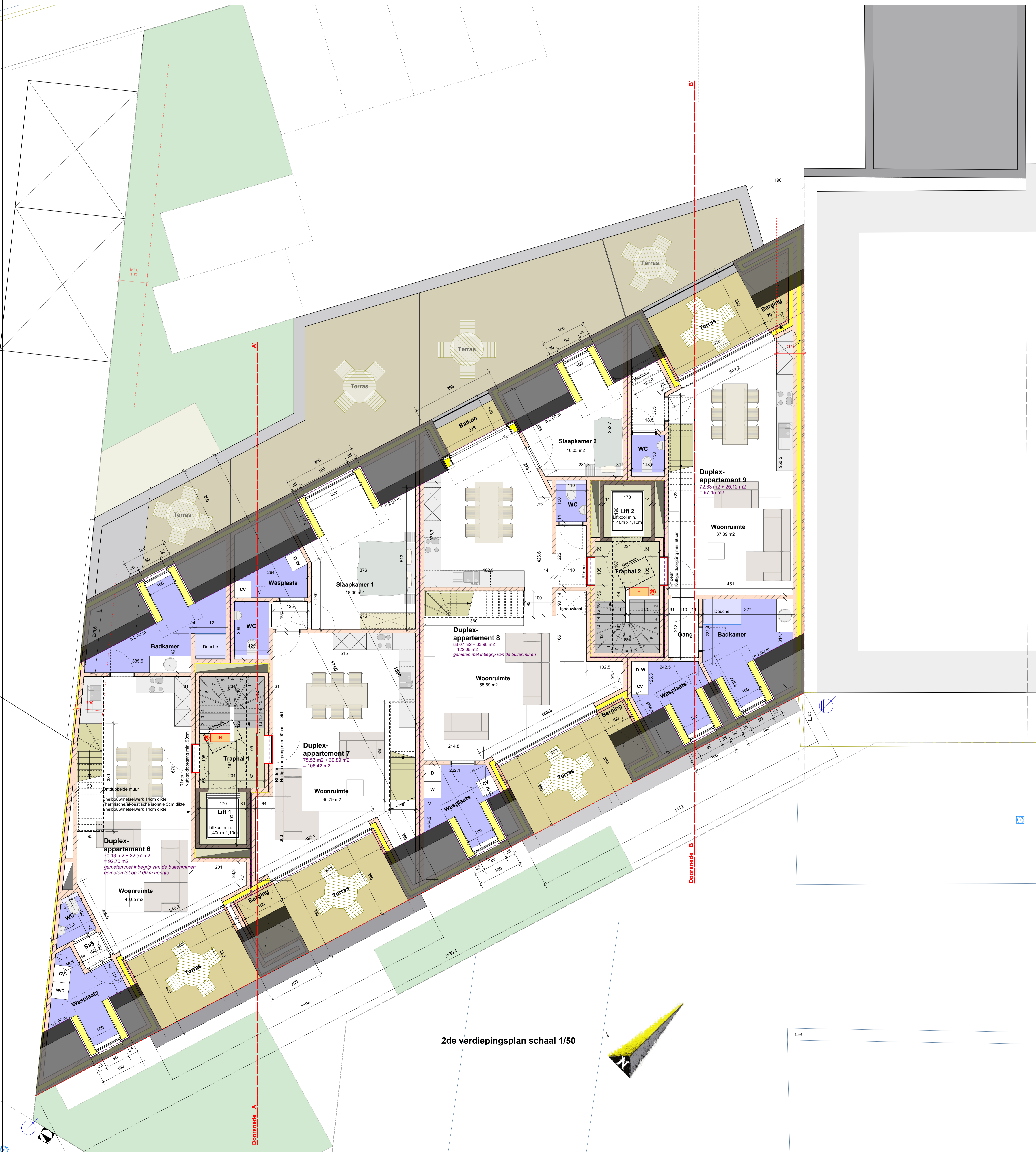

Voorgevelaanzicht schaal 1/50

Gevelmaterialen:
 Gevelmetselwerk in grijze gevelsteen
 Witte vlakke bepleistering
 Bekleding dakkapellen, goeten en afleidbuizen in donkergrijze zink
 Donkergrijze geïsoleerde dakpannen
 Ramen in zwerfgrijs aluminium
 Dorpels in blauwe hardsteen
 Dakrandafwerking terrassen in blauwe hardsteen of betondeksteen
 Dakrandafwerking platte daken in zwart aluminium
 Zware metalen balustrades aan terrassen en balkons
 Glazen balustrades aan ramen tot op de grond op de verdiepingen

BOUWAANVAAGPLAN 3
 Abraak van bestaande bebouwing en gelijkvloerse handzsaak
 Bouwen van een meergezinswoning en gelijkvloerse handzsaak
 met 5 carports, 9 autoaanplaatsten, fietsenstalling en vulberging
 Verdiepingsplan +2
 Voorgevelaanzicht
 schaal 1/50
 schaal 1/50



2de verdiepingsplan schaal 1/50

BOUWPLAATS: 2460 Kasterlee (Tienen)
 Tielendorp (nr. 14 en nr. 16)
 3de afdeling, sectie B nr. 711 A2, 711 B2 en 712 L
CL-PROJECTS
 Architectenbureau Leen Van Lommel bvba
 Mastboslaan nr. 11
 2400 Kasterlee
AANVRAGER:
 AANVRAGER:
 schaal 1/50

OPDRACHT: Abraak van bestaande bebouwing en gelijkvloerse handzsaak
 Bouwen van een meergezinswoning en gelijkvloerse handzsaak
 met 5 carports, 9 autoaanplaatsten, fietsenstalling en vulberging
ARCHITECT:
 Architectenbureau Leen Van Lommel bvba
 Mastboslaan nr. 11
 2400 Kasterlee
 Gem. 047/753.30.27
 ARCHITECT:

ERF-vervaltuiger: Vervaltuigersysteem uit te voeren volgens de richtlijnen van de EPB-verstrijper.
EPB-adviseur: De architect wijst de opdrachtgever op de EPB-evaluatie zoals vermeld in het Decreet van 07.05.2004 en het Besluit of 11.03.2005 van de Vlaamse Regering.
 De opdrachtgever bevestigd schriftelijk de EPB-evaluatie te kennen.
 van bij het ontwerp rekening te houden met de EPB-aanpak.
 Het ontwerp moet worden aangepast aan de EPB-evaluatie.
 Het ontwerp moet worden aangepast aan de EPB-evaluatie.

Interieur: Keuken, badkamer, slaapkamer, woonkamer, berging, vloerplaten, badkamer, balken en dakconstructie
 Keuken, badkamer, slaapkamer, woonkamer, berging, vloerplaten, badkamer, balken en dakconstructie
 Keuken, badkamer, slaapkamer, woonkamer, berging, vloerplaten, badkamer, balken en dakconstructie