

Gevelmaterialen:
 Gevelmetselwerk in grijze gevelsteen
 Witte gladde bepleistering
 Bekleding dakkapellen, goten en afdebussen in donkergrijze zink
 Donkergrijze gebakken dakpannen
 Ramen in zwartgrijs aluminium
 Dorpels in blauwe hardsteen
 Dakrandafwerking terrassen in blauwe hardsteen of betondeksten
 Dakrandafwerking platte daken in zwart aluminium
 Zware metalen balustrades aan terrassen en balkons
 Glazen balustrades aan ramen tot op de grond op de verdiepingen

Zonnepanelen te plaatsen op achterste dakvlak
 Een zonnepaneel te plaatsen op plat dak carports en fietsenstalling
 Aerial zonnepanelen te bepalen door EPB-verslaggever

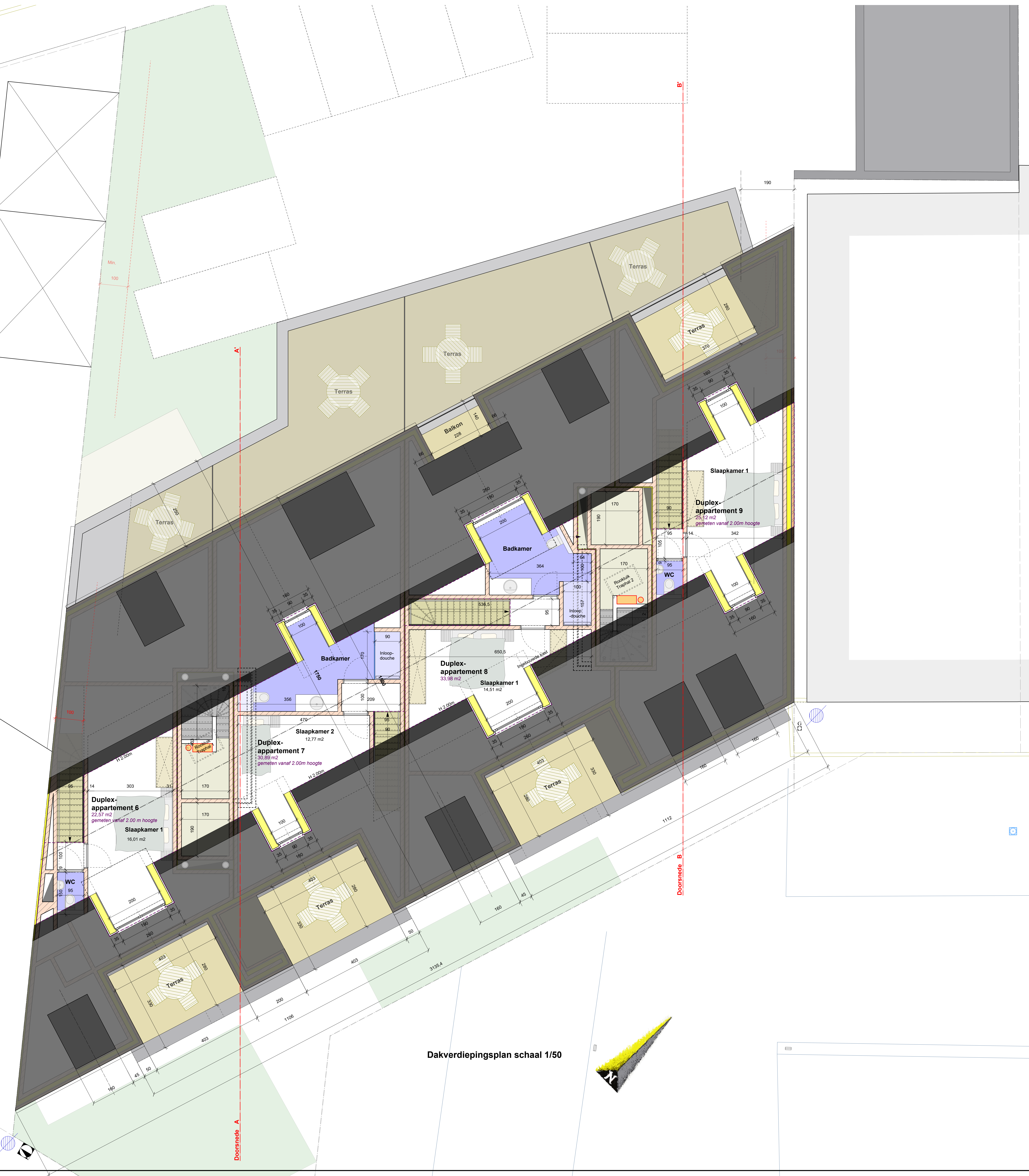

Achtergevelaanzicht schaal 1/50



Dakverdiepingsplan schaal 1/50

BOUWAANVRAAGPLAN 3
 Afbraak van bestaande bebouwing en gelijkvloerse handiszaak
 Bouwen van een meergezinswoning en gelijkvloerse handiszaak
 met 5 carports, 9 autoaanplaatsten, fietsenstalling en vulberging
 Dakverdiepingsplan
 Achtergevelaanzicht
 schaal 1/50
 schaal 1/50

BOUWPLAATS: 2460 Kasterlee (Tienen)
 Tieneldorp (nr. 14 en nr. 16)
 3de afdeling, sectie B nr. 711 A2, 711 B2 en 712L
AANVRAGER: CL-projects
 Zakkendoor Christof Luyten
 Mastboslaan nr. 11
 2400 Kasterlee
ARCHITECT: AANVRAGER:

OPDRACHT: Afbraak van bestaande bebouwing en gelijkvloerse handiszaak
 Bouwen van een meergezinswoning en gelijkvloerse handiszaak
 met 5 carports, 9 autoaanplaatsten, fietsenstalling en vulberging
ARCHITECT: Architectenbureau Leen Van Lommel bvba
 Pastoorstraat nr. 56
 2460 Kasterlee
 Gen 047/755.50.27
ARCHITECT:

EPB-verslaggever: Verhalingsysteem uit te voeren volgens de richtlijn van de EPB-verslaggever.
EPB-verslaggever: De architect wijkt de opdrachtgever op de EPB-evaluatie zoals vermeld in het Decreet van 07.05.2004 en het Besluit of 11.03.2005 van de Vlaamse Regering.
 De opdrachtgever bevestigt schriftelijk de EPB-evaluatie te kennen.
 van bij het ontwerp rekening te houden met de EPB-aanpak.
 De afwijkingen van de EPB-evaluatie worden in de EPB-verslaggever
 vermeld en worden geïntegreerd in de EPB-verslaggever.

Inhoud: Keizer, functievoorsien, functies, vloerplaten, bodemplan, balken en dakconstructie
 Keizer, functievoorsien, functies, vloerplaten, bodemplan, balken en dakconstructie
 Keizer, functievoorsien, functies, vloerplaten, bodemplan, balken en dakconstructie
 Keizer, functievoorsien, functies, vloerplaten, bodemplan, balken en dakconstructie

Alle werken dienen uitgevoerd te worden conform de voorschriften uit:
 - het bouwbesluit
 - het advies van de minister van Landbouw, Dierlandbouw en de bosbouw
 - de bouwverordening