

Zijgevelaanzicht links carports schaal 1/100

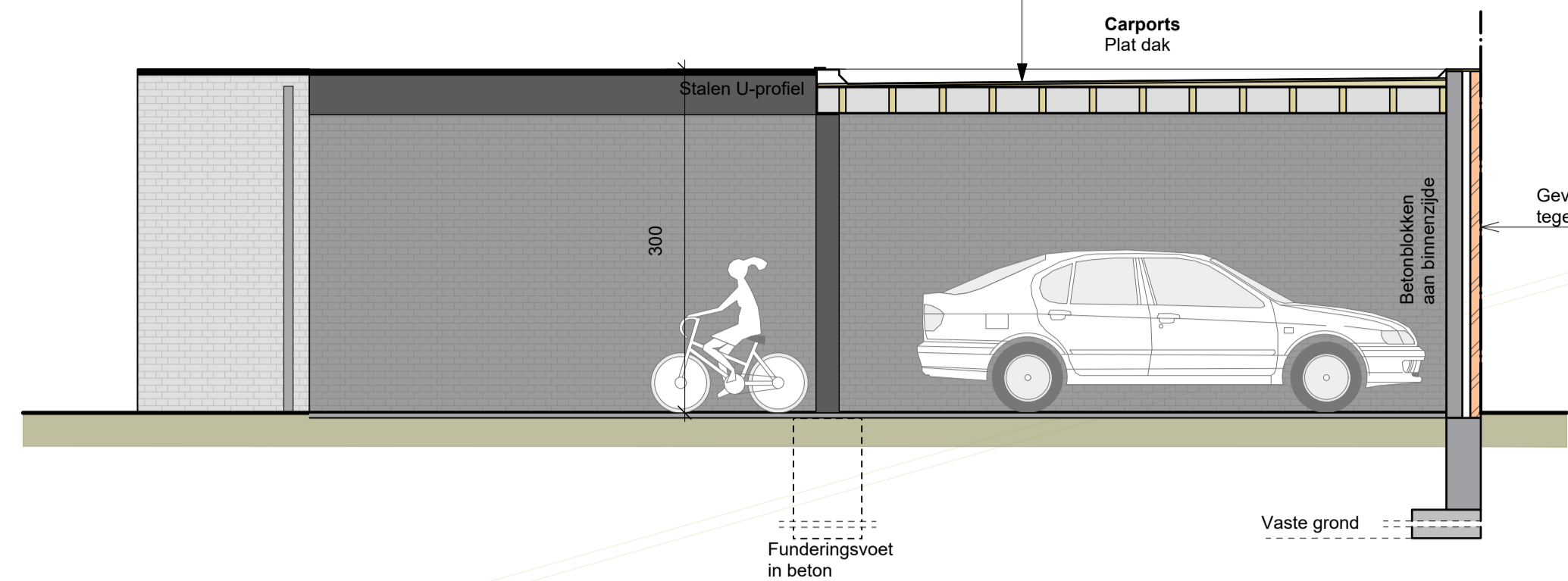

Voorgevelaanzicht fietsenstalling en vuilberging
Doorsnede carports schaal 1/50

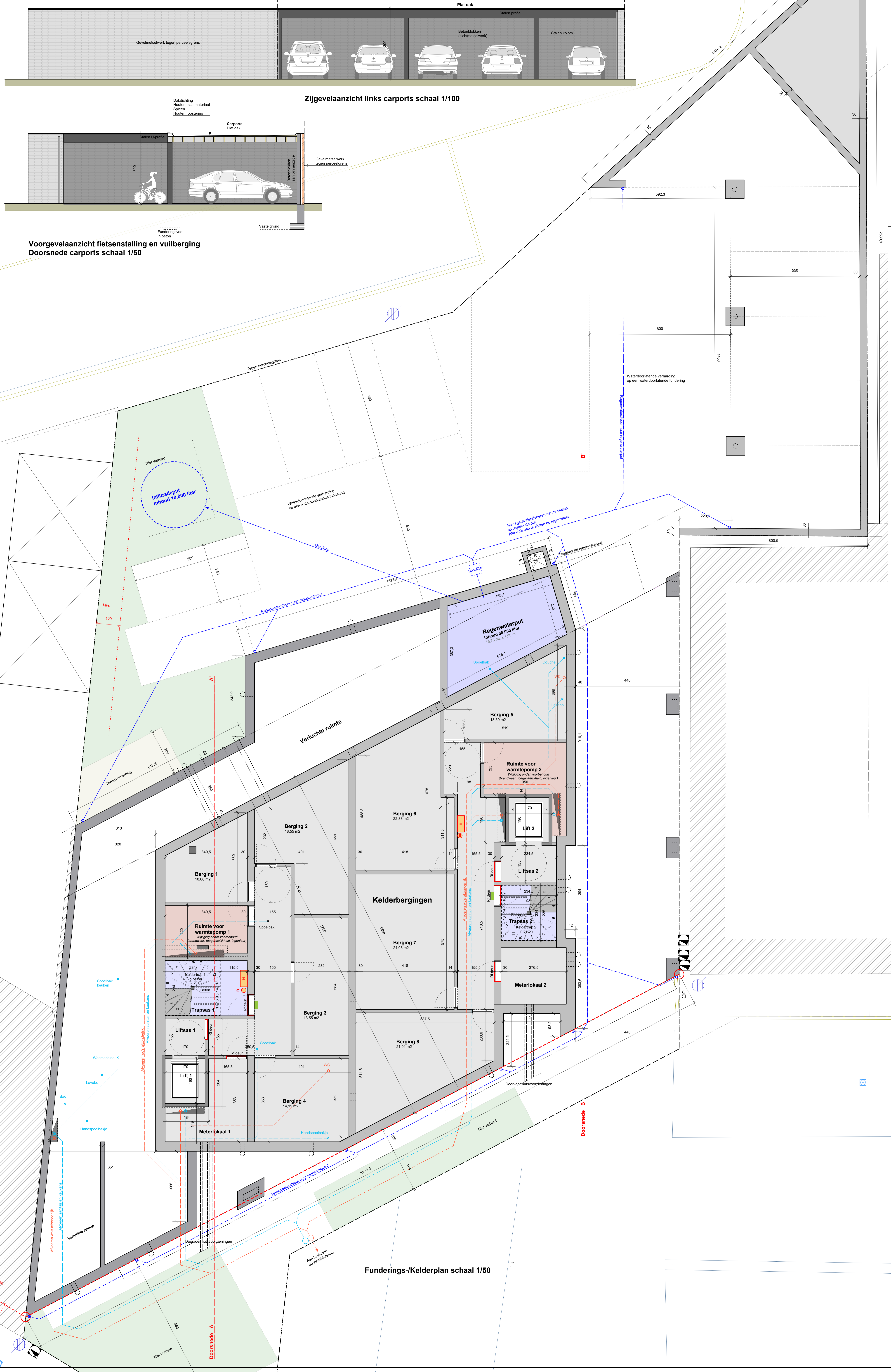

Funderings-/Kelderplan schaal 1/50

BOUWAANVRAAGPLAN 5
Abraak van bestaande bebouwing en gelijkvloerse handzsaak
Bouwen van een meergezinswoning en gelijkvloerse vuilberging
met 5 carports, 9 autoaanplaatsten, fietsenstalling en vuilberging
 Voorgevelaanzicht links carports, fietsenstalling en vuilberging
 schaal 1/50
 Voorgevelaanzicht carports, fietsenstalling en vuilberging
 schaal 1/50
 Doorsnede carports

BOUWPLAATS: 2460 Kasterlee (Tienen)
 Tielendop (nr. 14 en nr. 16)
 3de afdeling, sectie B nr. 711 A2, 711 B2 en 712L
AANVRAGER: CL-projects bvba
 Zakkende Christof Luyten
 Mastboslaan nr. 11
 2400 Kasterlee
AANVRAGER:

OPDRACHT: **Abraak van bestaande bebouwing en gelijkvloerse handzsaak**
Bouwen van een meergezinswoning en gelijkvloerse vuilberging
met 5 carports, 9 autoaanplaatsten, fietsenstalling en vuilberging
 Architectiebureau Leen Van Lommel bvba
 Pastoorstraat nr. 56
 2460 Kasterlee
 Gem. Ofl. 7153.30.27
ARCHITECT:

EPB-vermelding: Verlichtingssysteem uit te voeren volgens de richtlijn van de EPB-verstrijper.
EPB-aanpak: De architect wijst de opdrachtgever op de EPB-aanpak zoals vermeld in het Decreet van 07.05.2004 en het Besluit van 11.03.2005 van de Vlaamse Regering.
 De opdrachtgever bevestigt schriftelijk de EPB-aanpak te kennen.
 Het EPB-aanpak wordt vastgelegd in de bouwtekeningen.
 Het EPB-aanpak wordt vastgelegd in de bouwtekeningen.
 Het EPB-aanpak wordt vastgelegd in de bouwtekeningen.

Inzake: Kelder, funderingsproblemen, functieruimten, vloerplaten, bodemproblemen, bakken en dakconstructie
 Constructieplan van de kelder.

Alle werken dienen uitgevoerd te worden conform de voorschriften uit:
 - het bouwbesluit
 - het advies van de minister van Landbouw, Dierlandbouw en Visserij
 - de bouwverordening