

Gevelmaterialen
Gevelmetselwerk in donkergrijs getinte handvormgevelsteen
Dorpels in blauwe hardsteen
Ramen en buitendeuren in lichtgrijs getint aluminium met chroomkleurige beglazing
Donkergrijze vlakke dakpannen
Zinken goet en afdekbouwen (antra)

Gevelmaterialen
Gevelmetselwerk in donkergrijs getinte handvormgevelsteen
Dorpels in blauwe hardsteen
Ramen en buitendeuren in lichtgrijs getint aluminium met chroomkleurige beglazing
Donkergrijze vlakke dakpannen
Zinken goet en afdekbouwen (antra)

Gevelmaterialen buurgebouw
Groen grijze handvormgevelsteen
Bruine houten ramen en buitendeuren
Beige vol paneel in houten eikenlader
Betonnen dakrand en goot
(Dakbedekking in roofing)

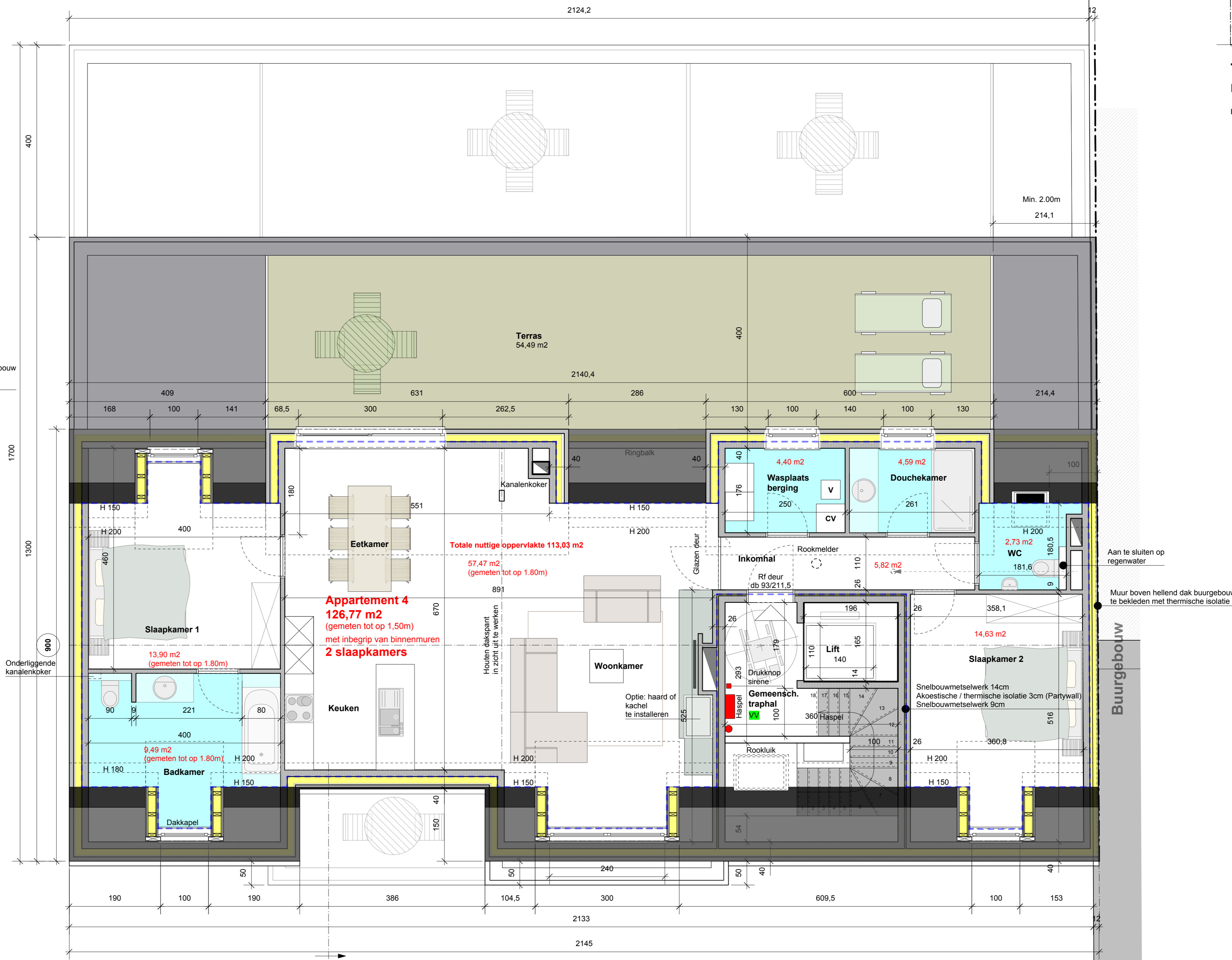
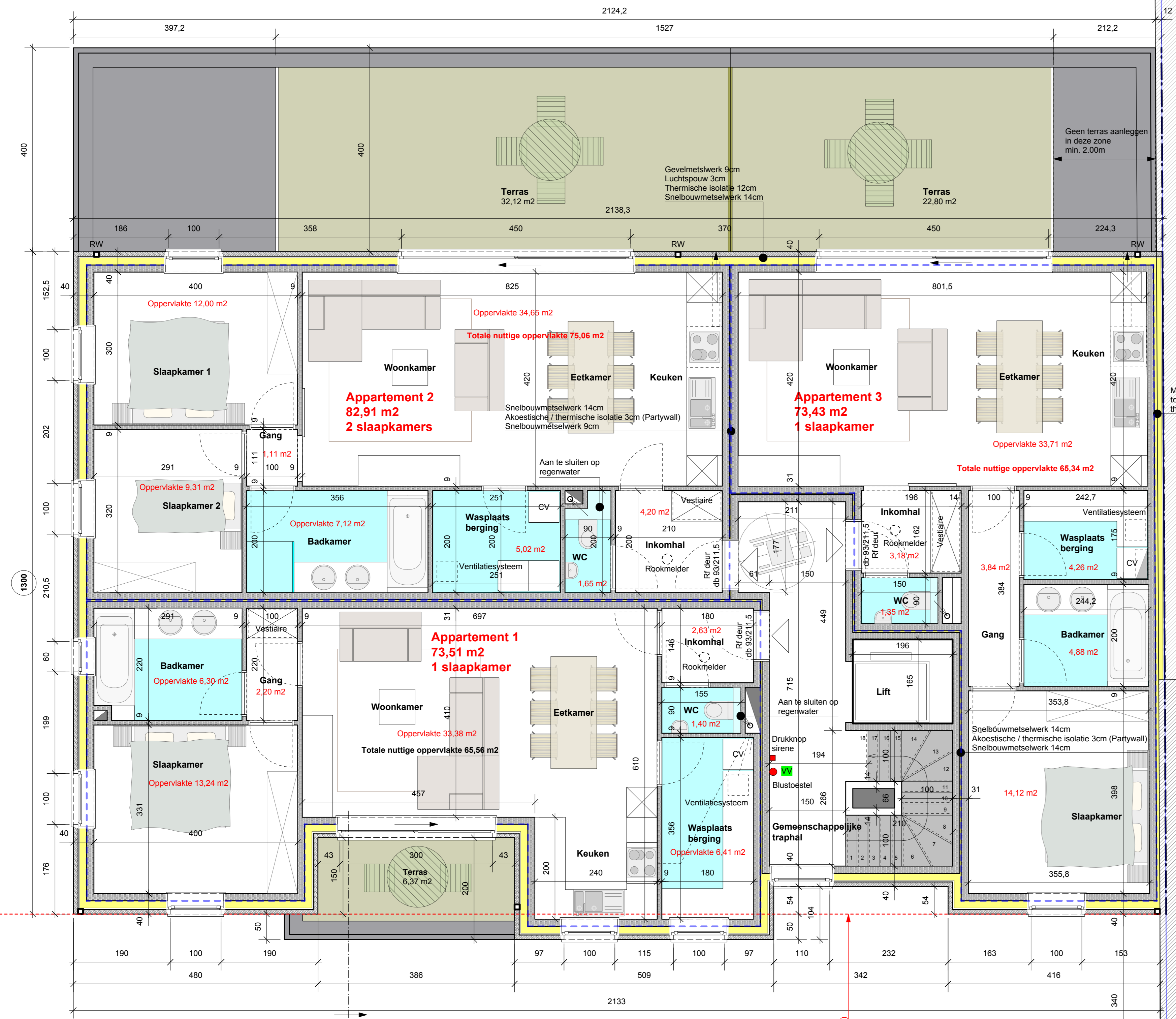
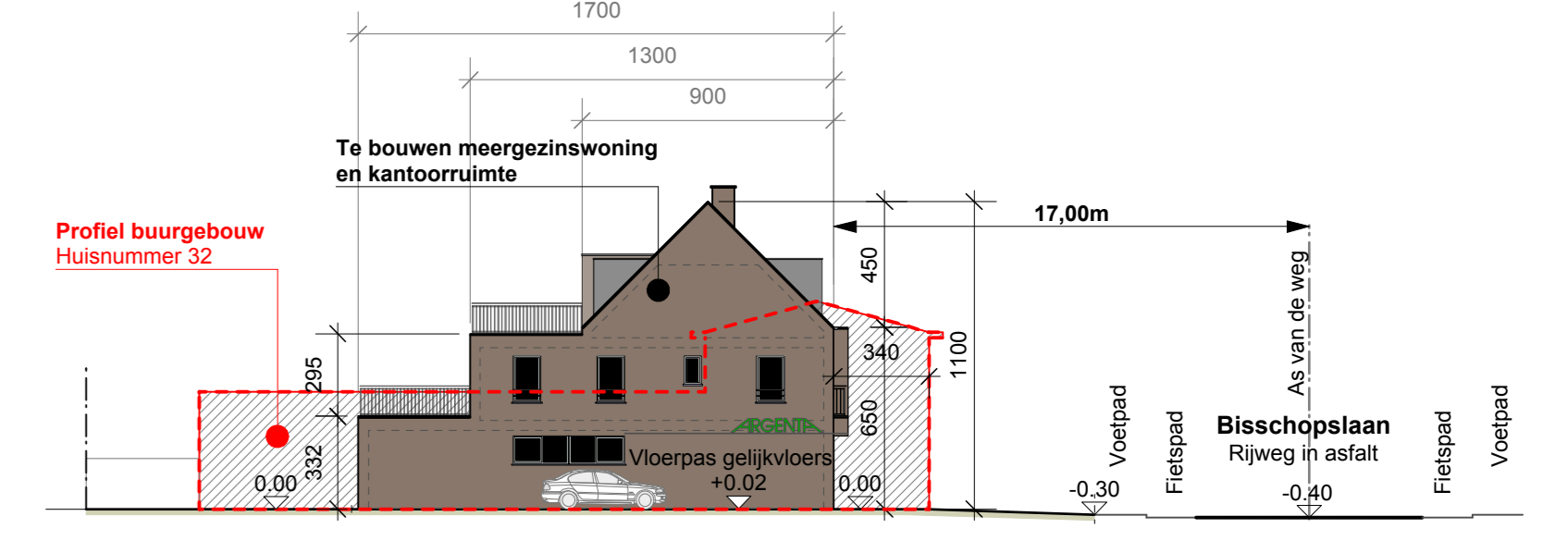

EPB-certificering:
De architect wijst de opdrachtgever op de EPB-regelgeving zoals vervat in het Decreet van 07.05.2004 en het Besluit dd 11.03.2005 van de Vlaamse Regering.
De opdrachtgever bevestigt uitdrukkelijk de EPB-regelgeving te kennen.
Hij verbindt zich ertoe de inhoud van het Decreet te respecteren, van bij het ontwerpen rekening te houden met de EPB-eisen en de nodige middelen te voorzien in zijn budget om de werken en leveringen overeenkomstig de gestelde eisen te laten plaatsvinden.
Ventilatiesysteem C= en/of D of toe te passen in de woongelegenheden.
Ventilatiesysteem kantoorruimte volgens studie EPB-ventilatiegaden.

Bouwaanvraagplan (aangepast)

Het bouwen van een meergezinswoning en kantoorruimte met ondergrondse parkeergarage

Voorgevelaanzicht	schaal 1/50
Achtergevelaanzicht	schaal 1/50
1ste verdieping	schaal 1/50
Dakverdieping	schaal 1/50
Inplantingsplan na de werken	schaal 1/250
Terreinprofiel na de werken	schaal 1/250

28 maart 2014

BOUWPLAATS: 2340 Beerse Bisschopslaan nr. 34 1ste afdeling, sectie C nr. 100E2

AANVRAGER: CL-Projects bvba zaakvoerder Christof Leysen Mastenlaan nr. 11 2460 Kasterlee

OPDRACHT: Het bouwen van een meergezinswoning (4 wooneenheden) en kantoorruimte met ondergrondse parkeergarage

ARCHITECT: Architectenbureau Leysen Van Lommel bvba waarvoor Leysen Van Lommel als projecthoudend architect optreedt Pastorijstraat nr. 56 2460 Kasterlee tel. 0477/53.50.27

INGENIEUR: Wim Diels België nr. 22 2460 Kasterlee-Tielen tel. 0495/72.82.72